

ENERGIMÆRKNINGSRAPPORT

ENERGIMÆRKE OG FORSLAG TIL ENERGIFORBEDRINGER

Gasværksvej 23, Istedgade 34-38, Viktoriagade 22
Gasværksvej 23
1656 København V

DIN BYGNING HAR
ENERGIMÆRKE

C

Du betaler hvert år **15.100 kr.**
mere, end du behøver i energjudgifter*

ENERGIKONSULENTENS BEDSTE ANBEFALINGER

1 Efterisolering af port ydervæg
Årlig besparelse: 4.200 kr.
Investering: 50.000 kr.

2 Isolering af vindues brystninger
mod gade
Årlig besparelse: 10.800 kr.
Investering: 185.000 kr.

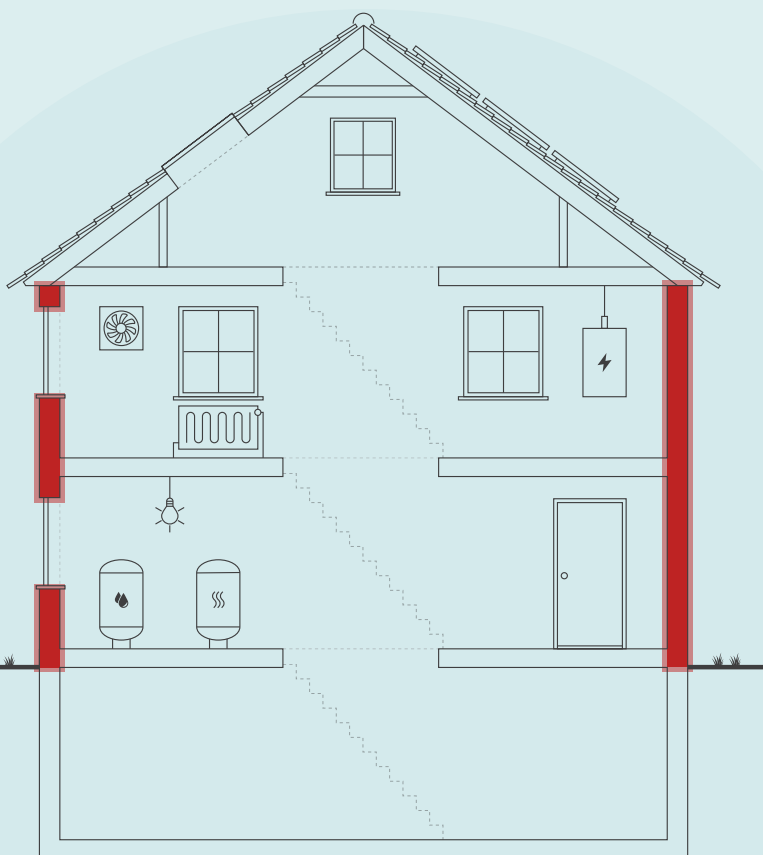

Skitsen illustrerer en generisk bygning, baseret på bygningens karaktertræk. Ikonforklaring kan ses under afsnittet IKONFORKLARING.

BYGNINGENS ENERGIFORBRUG*

	I DAG	EFTER RENTABLE TILTAG	DU SPARER ÅRLIGT
Fjernvarme	330.200 kr.	315.500 kr.	14.700 kr.
El til opvarmning	13.600 kr.	13.300 kr.	300 kr.
El til andet	392.800 kr.	392.700 kr.	100 kr.
Samlet energjudgift	736.600 kr.	721.500 kr.	15.100 kr.
Samlet CO ₂ -udledning	66,51 ton	65,02 ton	1,49 ton

* Tallene er baseret på en standardiseret brug af bygningen. Se siden: FORMÅLET MED ENERGIMÆRKNINGEN.

BYGNINGENS PLACERING PÅ ENERGIMÆRKNINGSSKALAEN



På denne side får du hjælp til at igangsætte de energiforbedringer, som energikonsulenten har fremhævet. Du kan sammenligne tiltagene på tværs af økonomi, klima og praktiske forhold, ligesom der til hvert forslag er en trinvis guide til at komme i gang med energiforbedringerne.

På de følgende sider i rapporten finder du detaljeret information om energikonsulentens forbedringsforslag.

EFTERISOLERING AF PORT YDERVÆG

- 1 Find en håndværker som kan hjælpe dig med planlægning og udførelse af din energiforbedring.
- 2 På Spareenergi.dk kan du få inspiration til energiforbedringen om "Isolering af tung ydervæg, udefra"
- 3 Læs mere om den konkrete energiforbedring på www.spareenergi.dk/isolering-af-tung-ydervæg-udefra
- 4 Indhent et eller flere tilbud på håndværksløsninger, udvælg den håndværksløsning der passer dig bedst og påbegynd din energiforbedring.



Besparelse
4.200 kr./årligt



CO₂-reduktion
418 kg./årligt



Investering
50.000 kr.



Renoveringstid
Fra 1 uge til 2 uger

ISOLERING AF VINDUES BRYSTNINGER MOD GADE

- 1 Find en håndværker som kan hjælpe dig med planlægning og udførelse af din energiforbedring.
- 2 På Spareenergi.dk kan du få inspiration til energiforbedringen om "Isolering af tung ydervæg, indefra"
- 3 Læs mere om den konkrete energiforbedring på www.spareenergi.dk/isolering-af-tung-ydervæg-indefra
- 4 Indhent et eller flere tilbud på håndværksløsninger, udvælg den håndværksløsning der passer dig bedst og påbegynd din energiforbedring.



Besparelse
10.800 kr./årligt



CO₂-reduktion
1.079 kg./årligt



Investering
185.000 kr.



Renoveringstid
Mere end 2 uger

RÅD OM FINANSIERING

Der eksisterer flere offentlige tilskudspuljer, hvorfra det er muligt at ansøge om tilskud til energirenoveringer. Hold dig opdateret om eksisterende tilskudspuljer på www.spareenergi.dk.

Flere banker tilbyder klima- og energieffektiviseringslån med lav rente. Ring til din bank og hør, hvad de kan tilbyde.

HJÆLP TIL GENNEMFØRELSE AF ENERGIBESPARELSER

Energikonsulenten kan fortælle dig, hvilke forudsætninger der ligger til grund for de enkelte forbedringsforslag.

På spareenergi.dk kan du læse mere om energirenoveringer og finde inspiration og hjælp til at igangsætte en energirenovering. Find f.eks. Bygningsguiden, hvor vi har samlet viden om de mest almindelige hustyper i Danmark – så du kan få overblik over, hvordan man opnår en bedre bolig, der både er energieffektiv, har et godt indeklima og er tidssvarende.

Adresse

Gasværksvej 23
1656 København V

Energimærkningsnummer

311563183

Gyldighedsperiode

21. november 2021 - 21. november
2031

Udarbejdet af

KEEN MILJØ &
ENERGIRÅDGIVNING ApS
21773948

På denne side kan du sammenligne økonomi og klimaeffekt for alle rapportens forbedringsforslag.

SIDE 3 - BILAG

RENTABLE RENOVERINGSFORSLAG			
RENOVERINGSFORSLAG	ÅRLIG BESPARELSE*	INVESTERING	REDUKTION I ÅRLIGT UDLEDT CO ₂
MASSIVE YDERVÆGGE Efterisolering af port ydervæg	4.200 kr.	50.000 kr.	418 kg CO ₂
MASSIVE YDERVÆGGE Isolering af vindues brystninger mod gade	10.800 kr.	185.000 kr.	1.079 kg CO ₂
ANDRE FORSLAG DER KAN VÆRE RENTABLE, HVIS DE UDFØRES SAMMEN MED ANDRE RENOVERINGER			
LOFTRUM Efterisolering af skråvægge	9.600 kr.		953 kg CO ₂
FACAEVINDUER Udskiftning af eksisterende vinduer	23.300 kr.		2.329 kg CO ₂

* Tallene er baseret på en standardiseret brug af bygningen. Se siden: FORMÅLET MED ENERGIMÆRKNINGEN.

FORMÅLET MED ENERGIMÆRKNINGEN

Energimærkning af bygninger har to formål: Mærkningen synliggør bygningens beregnede energibehov og er derfor en form for varedeklaration, når en bygning sælges eller udlejes. På baggrund af det beregnede energibehov tildeles boligen en karakter på energimærkningskalaen fra A2020 til G.

Rapporten giver et overblik over de energimæssige forbedringer af bygningen, som er rentable at gennemføre eller kan være rentable, hvis de udføres sammen med andre renoveringer. Rapporten beskriver hvad forbedringerne går ud på, hvad de koster at gennemføre, hvor meget energi og CO2 man sparer, og hvor stor besparelse der kan opnås på el- og varmeregninger ud fra det beregnede energibehov.

DERFOR SKAL DU GENNEMFØRE ENERGIFORBEDRINGER:



BEDRE INDEKLIMA

Energiforbedringer kan have en positiv betydning for indeklimaet.



VARMERE OVERFLADER

Bygningen bliver bedre til at holde på varmen, så det er muligt at udnytte flere områder i bygningen, der før var for kolde.



ØGET KOMFORT

Det bliver nemmere at opretholde den rette temperatur i bygning, så den bliver rarere at være i.



MINDRE TRÆK

Bygningen bliver tættere, så det ikke længere trækker fra de steder, hvor brugerne før var generet af kulde og træk.

Det beregnede energibehov er en ret præcis indikator for bygningens energimæssige kvalitet – i modsætning til det faktiske forbrug, som naturligvis er stærkt afhængigt både af vejret og af de vaner, som bygningens brugere har. Nogle sparer på varmen, mens andre fyrer for åbne vinduer eller bruger store mængder varmt vand.

For at kunne sammenligne bygningers energimæssige kvalitet, beregnes bygningens beregnede energibehov ud fra en række standardantagelser for vej, familiestørrelse, indendørstemperatur, adfærd m.v. Nedenfor ses de mest centrale antagelser for det beregnede energibehov.

FIRE ÅRSAGER TIL AT BYGNINGENS FAKTISKE VARMEREGNING KAN AFVIGE FRA DET BEREGNEDNE ENERGIBEHOV I RAPPORTEN:



BRUG AF BYGNINGEN

Der antages en gennemsnitlig anvendelse af bygningen ift. brugere, drift og apparater. Det faktiske varmeforbrug kan afvige, hvis bygningen har et andet brugsmønster.



INDENDØRSTEMPERATUR

Der antages en konstant opvarmning af bygningen til 20°C. Den faktiske varmeregning kan afvige hvis brugerne ønsker en højere eller lavere temperatur.



VARMTVANDSFORBRUG

Der antages et gennemsnitligt forbrug af varmt vand relativt til bygningens størrelse. Den faktiske varmeregning kan afvige, hvis brugerne bruger mere eller mindre varmt vand.



VEJRFORHOLD

Der antages gennemsnitlige vejrforhold. Den faktiske varmeregning kan afvige, hvis vinteren er særlig varm eller kold.

Adresse

Gasværksvej 23
1656 København V

Energimærkningsnummer

311563183

Gyldighedsperiode

21. november 2021 - 21. november
2031

Udarbejdet af

KEEN MILJØ &
ENERGIRÅDGIVNING ApS
21773948



BYGNINGSBESKRIVELSE / Hovedbygning

ADRESSE Gasværksvej 23, 1656 København V		BBR NR. 101-176274-1	BFE NR. 6023917
BYGNINGENS ANVENDELSE I FØLGE BBR Etagebolig-bygning, flerfamiliehus eller to-familiehus (140)			OPFØRELSESÅR 1859
ÅR FOR VÆSENTLIG RENOVERING Ikke angivet	VARMEFORSYNING Fjernvarme	SUPPLERENDE VARME Varmepumpe	BOLIGAREAL I BBR 3536 m ²
			ERHVERVSAREAL I BBR 1657 m ²
OPVARMET BYGNINGSAREAL 5193 m ²	HERAF TAGETAGE OPVARMET 776 m ²	HERAF KÆLDERETAGE OPVARMET 594 m ²	UOPVARMET KÆLDERETAGE 282 m ²
C	C	C	
ENERGIMÆRKE	ENERGIMÆRKE EFTER RENTABLE BESPARELSFORSLAG	ENERGIMÆRKE EFTER ALLE BESPARELSFORSLAG	

Adresse
Gasværksvej 23
1656 København V

Energimærkningsnummer
311563183

Gyldighedsperiode
21. november 2021 - 21. november
2031

Udarbejdet af
KEEN MILJØ &
ENERGIRÅDGIVNING ApS
21773948

ANVENDTE ENERGIPRISER INKL. AFGIFTER VED BEREGNING AF BESPARELSER

Anvendte energipriser ved beregning af energibesparelserne i denne rapport:

Fjernvarme
647 kr. pr. MWh

Elektricitet til opvarmning
2,40 kr. pr. kWh

Elektricitet til andet end opvarmning
2,40 kr. pr. kWh

OPLYST FORBRUG INKL. MOMS OG AFGIFTER

Denne rapport indeholder ikke oplysninger om det faktiske forbrug, da det ikke er blevet gjort tilgængeligt for energikonsulenten ved udførelsen af energimærket.

FORBEHOLD FOR PRISER PÅ INVESTERING I ENERGIBESPARELSE

Energimærkets besparelsesforslag er baseret på energikonsulentens erfaring og vurdering. Før energibesparelsesforslagene iværksættes, bør der altid indhentes tilbud fra flere leverandører, da de angivne priser alene skal betragtes som vejledende. Desuden bør det undersøges om energiforbedringen kræver myndighedsgodkendelse.

Årligt abonnement for salg af el bør undersøges nærmere, da dette variere meget på det frie el marked.

For en konkret vurdering af ejendommens isoleringsmæssige tilstand, skal der udføres destruktive indgreb i klimaskærmen.

DESTRUKTIVE UNDERSØGELSER

Der er i forbindelse med bygningsbesigtigelsen ikke givet tilladelse til at foretage destruktive undersøgelser. Oplysning om isolering beror derfor på energikonsulentens skøn, tegningsmateriale og byggeskik.

FIRMA

Firmanummer: 600163
CVR-nummer: 21773948

KEEN MILJØ & ENERGIRÅDGIVNING ApS
Jupitervænget 6
5210 Odense NV

keen@keen.dk
tlf. 66194460

Ved energikonsulent
Keen Nielsen

RAPPORTENS GYLDIGHED

Gyldig fra 21. november 2021 til den 21. november 2031

KLAGEMULIGHEDER

Tror du, der er fejl i rapporten, eller ønsker du at klage over energimærkningen, skal du rette henvendelse til det certificerede energimærkningsfirma, der har udarbejdet mærkningen.

Ejeren af bygningen eller enheden kan klage. Klagen skal være modtaget hos det certificerede energimærkningsfirma, senest:

- 1 år efter energimærkningsrapportens dato, eller
- 1 år efter bygningens overtagelsesdag, som er aftalt mellem sælger og køber, hvis bygningen efter indberetningen af energimærkningsrapporten har fået ny ejer - dog senest 6 år efter energimærkningsrapportens datering.

Reglerne om klageadgang står i gældende bekendtgørelse om energimærkning af bygninger. Klik ind på linket og læs mere om, hvordan du indgiver en klage.

www.ens.dk/ansvarsomraader/energimaerkning-af-bygninger/klagevejledning

Det certificerede energimærkningsfirma behandler klagen og bør meddele sin skriftlige afgørelse af klagen inden for 4 uger.

BEHANDLING AF OPLYSNINGER

Energistyrelsen er ansvarlig for behandlingen af oplysninger om bygningen, herunder offentliggørelse af energimærkningsrapporten. Du kan læse mere om reglerne, samt hvordan vi behandler oplysninger på vores hjemmeside.

www.ens.dk/ansvarsomraader/energimaerkning-af-bygninger/lovgivning-om-energimaerkning

Adresse
Gasværksvej 23
1656 København V

Energimærkningsnummer
311563183

Gyldighedsperiode
21. november 2021 - 21. november
2031

Udarbejdet af
KEEN MILJØ &
ENERGIRÅDGIVNING ApS
21773948

Boligen er opført i 1859 der er foretaget væsentlig renovering af ejendommen i 1999. Bygningen er af ældre dato og der kan derfor angives flere rentable besparelsesforslag. I forbindelse med renovering kan der desuden angives yderligere rentable forslag. Forslag fremgår af oversigter.

Der er ikke foretaget destruktive prøver i bygningen, da tegningsmaterialerne giver det rette informationer om hvordan hver enkelt konstruktionsdel er opbygget. Tegningsmaterialerne er anvendt til beskrivelse af hver konstruktionsdel i emne "bygningssdele" i energimærket.

Energimærket omfatter 1 bygninger med følgende BBR adresse:

- Gasværksvej 23 mfl., 1656 København V
- Istedgade 34 mfl., 1650 København V
- Istedgade 36 mfl., 1650 København V
- Istedgade 38 mfl., 1650 København V
- Viktoriagade 22 mfl., 1655 København V

KOMMENTARER TIL BYGNINGSBESKRIVELSEN

Det registrerede areal svarer til oplysningerne i BBR-ejeroplysningskemaet.

Adresse

Gasværksvej 23
1656 København V

Energimærkningsnummer

311563183

Gyldighedsperiode

21. november 2021 - 21. november
2031

Udarbejdet af

KEEN MILJØ &
ENERGIRÅDGIVNING ApS
21773948

På de følgende sider kan du se en detaljeret beskrivelse af energitilstanden af din bygning, energikonsulentens forslag til energiforbedringer og tilhørende energiløsninger.

Nogle forbedringsforslag er rentable. Det betyder, at du sparer mere på dit energiforbrug inden for energiforbedringens levetid, end energiforbedringen koster at gennemføre.

De rentable forslag fremgår med en investeringspris.

Nogle forbedringsforslag kan med fordel overvejes ved renoveringer, eller hvis der er bygningsdele, der alligevel skal udskiftes. Investeringsprisen til forbedringsforslag ved renovering, er ikke angivet da investeringen vil afhænge af den konkrete renovering, som skal ske i forbindelse med besparelsesforslaget.

TAG OG LOFT

LOFTRUM

STATUS

Tagetagen er udnyttet til beboelse.

Tagkonstruktionen er udført som et traditionelt tag med hanebåndsspær af træ. Taget er udvendig beklædt med skiffersten. Den skrå tagflade er iflg. tegningsmaterialet isoleret med 100 mm mineraluld og er beklædt (indvendigt) med gips.

Hanebåndsløft er isoleret med 150 mm mineraluld.

RENOVERINGSFORSLAG

Efterisolering af skråvægge med 150 mm i forbindelse med renovering af tagetage eller udskiftning af taget. Evt. udskiftning af taget, anden renovering af tagetagen eller evt. udførelse af ny dampspærre og udbedring af utætheder skal tillægges overslagsprisen for isoleringsarbejdet.

ÅRLIG BESPARELSE

9.600 kr.

INVESTERING

YDERVÆGGE

MASSIVE YDERVÆGGE

STATUS

Bygningen er 4 etager.

Ydervæggene består af massivt murværk med forskellig tykkelse i etagespring. Iflg. tegningsmateriale er væg tykkelsen:

- Stuen på 4 sten svarende til 48 cm.
- 1. og 2. sal på 3 sten svarende til 36 cm.
- 3. sal på 2 sten svarende til 24 cm.

Massiv ydervæg (port)

Vindues brystninger mod gade

Mod gade : Ydervægge består af 12 cm massiv og uisoleret teglvæg med indvendig pladebeklædning.

Ydervægge består af 12 cm massiv teglvæg med indvendig pladebeklædning og 100 mm isolering.

Adresse

Gasværksvej 23
1656 København V

Energimærkningsnummer

311563183

Gyldighedsperiode

21. november 2021 - 21. november
2031

Udarbejdet af

KEEN MILJØ &
ENERGIRÅDGIVNING ApS
21773948

RENOVERINGSFORSLAG	ÅRLIG BESPARELSE	INVESTERING
Efterisolering af port ydervæg og loft med 100 mm mineraluld afsluttet med godkendt beklædning.	4.200 kr.	50.000 kr.
RENOVERINGSFORSLAG	ÅRLIG BESPARELSE	INVESTERING
Isolering af vindues brystninger med 100 mm isoleringsgranulat. Isolering af vindues brystninger mod gade	10.800 kr.	185.000 kr.

KÆLDER YDERVÆGGE

STATUS

Kældervæg mod jord

VINDUER, OVENLYS OG DØRE

FACADEVINDUER

STATUS

2 lags energirude

Faste vinduer med 1 rude. Vinduer er monteret med 2 lags energirude.

Faste vinduer med 1 rude. Vinduer er monteret med 2 lags termorude.

Yderdør og med 1 rude. Dør er monteret med 2 lags termorude.

RENOVERINGSFORSLAG	ÅRLIG BESPARELSE	INVESTERING
Eksisterende enkeltfagsvinduer i fast ramme foreslås udskiftet til nye vinduer med energiruder, energiklasse A.	23.300 kr.	

GULVE

ETAGEADSKILLELSE

STATUS

Port : Etageadskillelse mod det fri af træ/bjælker, er isoleret med 200 mm mineraluld.

KÆLDERGULV

STATUS

Terrændæk er udført af beton med slidlagsgulv. Gulvet er uisolert.

Adresse

Gasværksvej 23
1656 København V

Energimærkningsnummer

311563183

Gyldighedsperiode

21. november 2021 - 21. november
2031

Udarbejdet af

KEEN MILJØ &
ENERGIRÅDGIVNING ApS
21773948

VENTILATION

VENTILATION

STATUS

Der er naturlig ventilation i hele bygningen. Bygningen er normal tæt, da konstruktionssamlinger og fuger ved vindues- og døråbninger, samt tætningslister i vinduer og udvendige døre fremstår i god stand.

Zone: Udsugning, der er i konstant drift fra baderum, toilet eller køkken i boliger over 100 m²

Anlæg: U01

Mekanisk udsugning

Varmegenvinding: Ingen varmegenvinding

Anlægstype: CAV

Driftstid: 45 timer/uge

Luftskifte: 0,3 l/s/m²

EL-varmefflade: Nej

SEL-værdi: 1,5 kJ/m³

Automatik:

Bygningens tæthed: Normal tæt

Kilde til data: Data fastsat iht. HB2021

VARMEANLÆG

FJERNVARME

STATUS

Varmeveksler:

Bygningen opvarmes med fjernvarme. Anlægget er udført med isoleret varmeveksler og indirekte centralvarmevand i fordelingsnettet, flg. er registreret omkring anlægget:

- Mærke, Ajva
- Type GA 40 M 22034
- Alder, år 1998
- Kasseformet, h x b x d = 150 x 60 x 50 cm
- Effekt, ukendt

VARMEPUMPER

STATUS

Der er monteret en ældre on/off styret varmepumpe, som producerer luftvarme til rumopvarmning. Varmepumpen er typen luft/luft, hvilket vil sige at varmepumpen er et splitanlæg med en udedel og en indedel. Luftvarmepumpen forsyner restaurant med varme/køling.

Adresse

Gasværksvej 23
1656 København V

Energimærkningsnummer

311563183

Gyldighedsperiode

21. november 2021 - 21. november
2031

Udarbejdet af

KEEN MILJØ &
ENERGIRÅDGIVNING ApS
21773948

SOLVARME

STATUS

Der er ikke stillet forslag til solvarmeanlæg, da dette, med bygningens eksisterende varmeanlæg og den dertilhørende energipris, ikke vil kunne medføre et fornuftigt og rentabelt forslag.

VARMEFORDELING

VARMEFORDELING

STATUS

Den primære opvarmning af ejendommen sker via radiatorer i opvarmede rum. Varmefordelingsrør er udført som to-strengs anlæg.

VARMERØR

STATUS

Varmerør er udført som 1 1/2" stålør. Varmerørene er isoleret med 50 mm isolering.

VARMEFORDELINGSPUMPER

STATUS

I varmeanlægget er der monteret en fordelingspumpe, af fabrikat Grundfos, type Magna 3. Pumpen har en maksimal effekt på 350 Watt.

AUTOMATIK

STATUS

Til regulering af varmeanlæg er monteret automatik for central styring.

Der er monteret termostatiske reguleringsventiler på alle radiatorer til regulering af korrekt rumtemperatur.

Udenfor fyringssæsonen forudsættes det i beregninger at fordelingsanlæg til varmekilder kan afbrydes, enten automatisk via udeføler eller manuelt ved at lukke ventiler.

Ud over andet automatik i de enkelte rum, er der monteret automatik der styres efter udetemperatur. Denne overstyrer regulering i de enkelte rum.

Adresse

Gasværksvej 23
1656 København V

Energimærkningsnummer

311563183

Gyldighedsperiode

21. november 2021 - 21. november
2031

Udarbejdet af

KEEN MILJØ &
ENERGIRÅDGIVNING ApS
21773948

VARMT BRUGSVAND

VARMTVANDSPUMPER

STATUS

I brugsvandsanlægget er der monteret en cirkulationspumpe, af fabrikat Grundfos, type Alpha 2. Pumpen har en maksimal effekt på 22 Watt.

VARMTVANDSBEHOLDER

STATUS

Varmt brugsvand produceres i 1000 l varmtvandsbeholder, isoleret med 100 mm isolering.

EL

BELYSNING

STATUS

Belysning i trappeopgangen består af LED spotbelysning. Belysningen styres med bevægelsesmeldere.

Belysning i gangarealer består af LED spotbelysning. Belysningen styres med bevægelsesmeldere.

Adresse

Gasværksvej 23
1656 København V

Energimærkningsnummer

311563183

Gyldighedsperiode

21. november 2021 - 21. november
2031

Udarbejdet af

KEEN MILJØ &
ENERGIRÅDGIVNING ApS
21773948

En bygning består af mange dele, der har betydning for bygningens energibehov. Figuren herunder giver en forklaring af de væsentligste dele på tværs af konstruktioner og installationer.

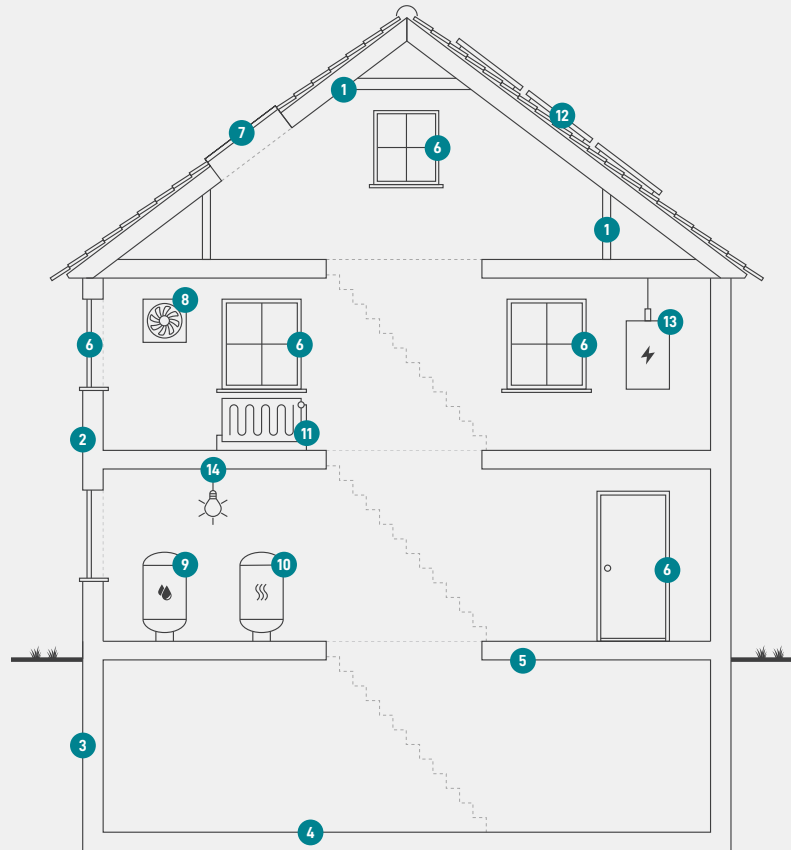

1

Tag og loft

Bygningens øverste del af klimaskærmen, f.eks. et loftrum, et fladt tag eller et udnyttet tagrum.

2

Ydervægge

Bygningens vægge ud mod det fri eller mod uopvarmede områder. Væggen kan være hule, massive eller lette ydervægge.

3

Kælderydervægge

Bygningens kælderydervægge, som vender mod jorden.

4

Kældergulv

Bygningens nederste del af klimaskærmen i bygninger med opvarmet kælder.

5

Etageadskillelse og gulv

Bygningens nederste del af klimaskærmen, f.eks. terrændæk, gulv mod krybekælder eller etageadskillelse mod opvarmet kælder.

6

Vinduer/døre

Bygningens facadevinduer og yderdøre.

7

Ovenlys

Bygningens ovenlysvinduer.

8

Ventilation

Bygningens ventilationsanlæg og ventilationskanaler.

9

Varmt brugsvand

Bygningens komponenter til varmt brugsvand, bl.a. varmtvandsrør og varmtvandsbeholder.

10

Varmeanlæg

Bygningens varmeanlæg, f.eks. kedler, fjernvarme, ovne og varmepumper.

11

Varmefordeling

Bygningens varmfordelingsanlæg, bl.a. varmeanlægget, varmerør og automatik.

12

Solenergi

Bygningens solenergi, f.eks. solvarme og solceller.

13

El og teknik

Bygningens driftsrelaterede el og teknik, f.eks. varmfordelingspumper, varmtvandspumper og vindmøller.

14

Belysning

Bygningens belysning. Kun relevant ved energimærkning af store bygninger, som f.eks. etagebyggeri og erhverv.

Adresse

Gasværksvej 23
1656 København V

Energimærkningsnummer

311563183

Gyldighedsperiode

21. november 2021 - 21. november
2031

Udarbejdet af

KEEN MILJØ &
ENERGIRÅDGIVNING ApS
21773948

ENERGIMÆRKE

FOR BYGNINGEN

**Gasværksvej 23, Istedgade 34-38, Viktoriagade 22
Gasværksvej 23
1656 København V**

Større bygninger over 600 m², der ofte besøges af offentligheden, er pålagt til enhver tid, at synliggøre energimærkningscertifikatet for brugerne af bygningen.

Energimærkningen er baseret på beregnet forbrug



Energistyrelsen

Gyldig fra den 21. november 2021 til den 21. november 2031
Energimærkningsnummer: 311563183